Vous allez élire pour 4 ans vos représentant·es au Comité Social et Économique (CSE). Le CSE traitera notamment de l'organisation du travail, des requêtes individuelles, de l'application du code du travail, de la formation professionnelle, de la santé, de la sécurité, de l'égalité femmes-hommes, du logement, du handicap, du harcèlement moral et sexuel.

la cgt randstad digital

élections professionnelles 2023

Randstad Digital

En choisissant la liste CGT vous vous donnez davantage de force pour revendiquer et gagner de nouveaux droits car notre équipe est « **déterminée et engagée** » au service de vos intérêts avec pour mission de faire de réelles avancées sociales autant au CSE que dans la négociation des accords d'entreprise.

D'ABORD : VOTEZ CGT AU 1ER TOUR

Le 1er tour du scrutin permet d'établir la **représentativité** des organisations syndicales, c'est pourquoi il est important de nous accorder votre confiance pour peser dans l'entreprise lors des **négociations d'accords d'entreprise** et **faire progresser les droits des salarié·es**.

ENSUITE : VOTEZ CGT AU 2ND TOUR

Le 2nd tour des élections permet de déterminer le nombre de sièges d'élu·es au CSE. Plus nombreux·ses vous serez à nous faire confiance, au mieux nous pourrons **défendre les intérêts de tou·te·s les salarié·es**.

Votez chaque fois pour les listes complètes CGT !

La CGT des cadres

L'**UGICT**, l'union générale des ingénieurs, cadres et techniciens est une organisation d'après-guerre née de la nécessité de fédérer le personnel de ces catégories composées de salarié·es soumis aux mêmes règles que les autres.

L'actuelle secrétaire générale de la CGT, **Sophie Binet**, était responsable de l'UGICT avant de prendre ses fonctions aux plus hautes instances de la confédération.

La CGT, le syndicat de la transformation sociale ! Pour un partage équitable et une participation aux bénéfices…

« Nous avons besoin de vous pour le jour où vous aurez besoin de nous ! »

Quand ça va mal au travail, on appelle souvent la CGT à la rescousse.

C'est pourquoi, pour pouvoir être efficaces autant dans les négociations individuelles que collectives, nous avons besoin aujourd'hui de votre soutien.

Votez utile en choisissant un syndicat non complaisant !

La CGT, le choix de la raison !

Pourquoi voter CGT ?

La CGT est une force syndicale crainte et respectée, capable de se mobiliser efficacement. Grâce à notre action en 2022 au siège, les **Tickets Restaurants** sont passés de 7,50€ à 9€.

En 2021, grâce aux négociateurs CGT, un accord sur le **télétravail** a enfin pu voir le jour.

Sans compter tou·te·s les salarié·es qui nous ont sollicité·es et ont été pleinement satisfait·es.

Interrogez-les !

Bien sûr, il reste de nombreux combats à mener… et c'est pourquoi il faut absolument nous donner le pouvoir de continuer la politique que nous menons, à savoir :

- Conseiller et assister les salarié·es.
- Faire respecter la loi et les accords d'entreprise.
- Améliorer l'accord télétravail, en obtenant notamment **une meilleure indemnité journalière**.
- Obtenir une **réévaluation de salaire** générale pour faire face à l'inflation.
- Obtenir une **participation aux bénéfices** et un accord **d'intéressement**.
- Obtenir un vrai budget pour notre CSE (1% de la masse salariale), etc…

http://cgtausy.fr - contact@cgtausy.fr

Les enjeux des élections professionnelles chez Randstad Digital

Même si la CGT Randstad Digital ne communique pas systématiquement sur ses victoires, les salarié·es sont toujours satisfait·es de nos interventions et nous sommes de toutes les mobilisations contre la réforme des retraites partout en France. Mobilisé·es également avec les camarades de Randstad France et prêt·es à l'être de nouveau contre toutes les injustices.

Nous sommes les seul·es à nous être mobilisé·es par une action au siège !

Dotée d'une équipe pluridisciplinaire, avec des élu·es, des représentant·es locaux et nationaux, des conseillers du salarié, un juge aux prud'hommes, une responsable d'union départementale… la CGT Randstad Digital saura relever les challenges que le monde du travail et l'entreprise ne manqueront pas de mettre sur notre route.

Le code du travail est désormais géré par ordonnances, fini le vote des lois à l'assemblée ; la démocratie recule et maintenant plus que jamais, il est important de se rapprocher des représentant·es du personnel pour connaître ses droits.

Tordons le cou à une idée reçue !

La CGT agit avec responsabilité. Elle est la plus présente sur l'ensemble du territoire grâce à un réseau de 803 unions locales qui sont autant de lieux d'accueil et de renseignement pour tous les salarié·es. Elle est l'interlocutrice incontournable des employeurs et **c'est la CGT qui signe le plus d'accords.**

Payer nos qualifications et notre expertise à leur juste prix !

Parce que les techniciens et professions intermédiaires sont toujours plus nombreux à être déclassés, et que les cadres sont renvoyés – au mieux – vers des augmentations individuelles et discrétionnaires. Il faut rendre équitable et juste l'attribution des augmentations de salaire et primes. Les « Ingés, Cadres & Techs CGT » revendiquent des critères transparents et objectifs dans l'évaluation de leur travail.

transparence – démocratie – indépendance – sérieux et compétence – cohérence – proximité – unité

L'équipe CGT Randstad Digital

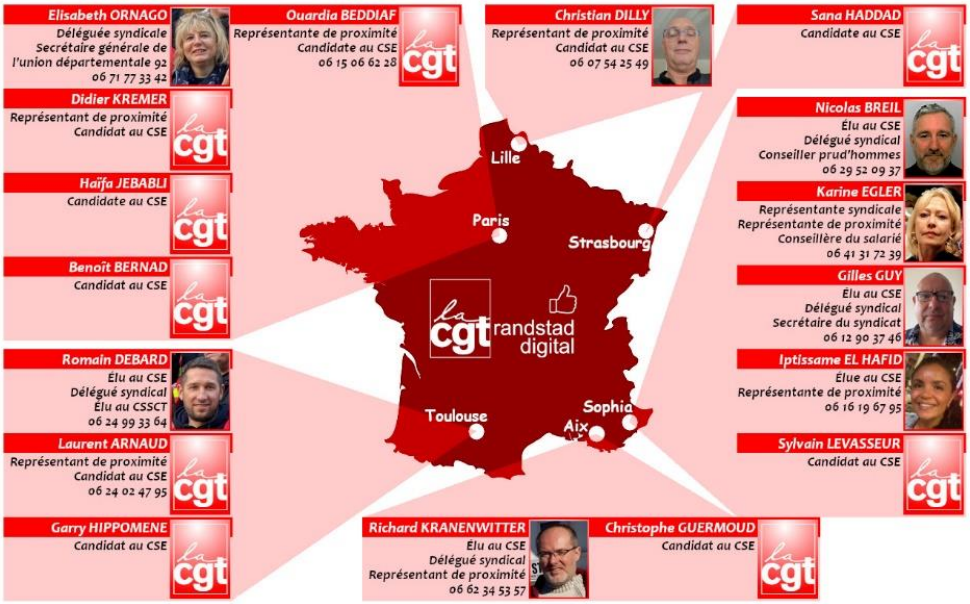

Égalité Femme-Homme

La CGT a toujours eu pour cheval de bataille la lutte contre toutes les formes de discriminations.

Dans notre secteur d'activités majoritairement masculin, il convient de s'assurer qu'il n'y a pas de différence de salaire entre les femmes et les hommes et que les postes à responsabilités ne soient pas réservés à ces derniers.

Au quotidien et lors des négociations, les représentant·es CGT veillent à l'application de la loi chez Randstad Digital.

Salarié·es en **inter-contrat**, menacé·es ou en **grand déplacement**, vous avez des droits et vous n'êtes pas seul·es !
N'hésitez pas à solliciter vos représentant·es du personnel qui sauront vous conseiller et vous assister si nécessaire.

Informez-vous, soutenez-nous, rejoignez-nous !

http://cgtausy.fr – contact@cgtausy.fr – Facebook – X – Instagram – Youtube – Linkedin